

CONSTRUÍMOS

VALOR SUSTENTÁVEL



LINTEL





A **LINTEL – ENGENHARIA E CONSTRUÇÃO, S.A.** é uma empresa que presta serviços de Engenharia, Construção Civil e Obras Públicas em Angola. Respondemos com elevada qualidade e eficiência aos mais exigentes desafios de construção, qualquer que seja a envergadura do edifício ou infra-estrutura.



Actuamos no mercado com elevada responsabilidade e conhecimento, primando pela qualidade da execução dos projectos que desenvolvemos, de forma a sermos parceiros na geração de valor e no crescimento sustentável de Angola.



ENGENHARIA

INOVAÇÃO

em soluções de engenharia
e na execução de obras de
construção civil e obras públicas.



CONSTRUÇÃO CIVIL

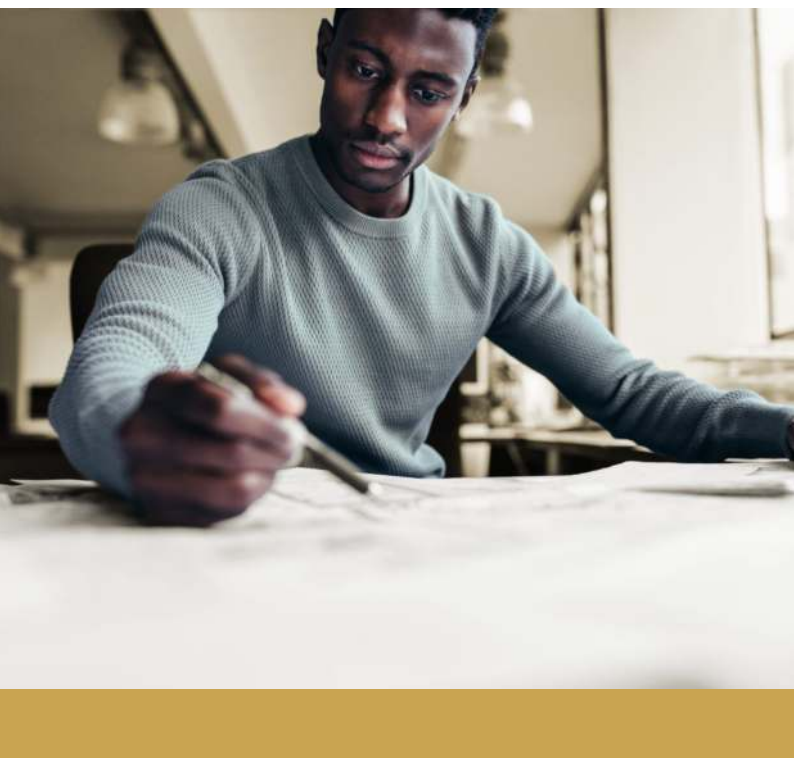

ENGENHARIA —

Executamos obras de construção civil, de acordo com os projectos e as normas técnicas em vigor, com um olhar direccionado às melhores soluções e métodos de engenharia e à eficiência de obra, tendo por objectivo a qualidade e satisfação dos Clientes.

Apostamos no conhecimento, no desenvolvimento do talento e na formação contínua da nossa equipa, conseguindo dar resposta aos mais exigentes projectos construtivos.



CONSTRUÇÃO CIVIL E OBRAS PÚBLICAS —

A LINTEL tem trabalhado, tanto para o Sector Privado, como Público, em várias Províncias de Angola, tanto no litoral, como no interior. A nossa actuação é pautada por uma conduta responsável e de compromisso para com os nossos Clientes.

Temos actuado em diversos tipos de projectos e obras, desde construção de edifícios e infra-estruturas a projectos mais específicos e de maior envergadura. A LINTEL está preparada para continuar a abraçar novos desafios...

RESPONSABILIDADE E INOVAÇÃO —

Na implementação das melhores soluções de engenharia, construção civil e obras públicas distinguimo-nos pela inovação e pelo nível de compromisso para com os nossos Clientes.

Enquanto caminho de geração de valor sustentável, a LINTEL assegura níveis de responsabilidade exigentes, numa perspectiva ambiental, social e corporativa, pois acreditamos que apenas juntos podemos crescer.



EMPRESA

QUEM SOMOS

Criada em 2014, a LINTEL – ENGENHARIA E CONSTRUÇÃO, S.A. é uma empresa que tem no seu ADN a Engenharia, a Construção Civil e as Obras Públicas em Angola. A LINTEL tem a experiência e o conhecimento necessários para lidar com os muitos desafios do mercado nacional, respondendo aos mesmos com motivação, responsabilidade e inovação.

PRINCIPAIS ÁREAS DE ACTUAÇÃO —

ENGENHARIA

Concepção de projectos de engenharia e execução de obras de construção na busca das melhores soluções e métodos de engenharia e, claro, com inovação e eficiência de obra.

CONSTRUÇÃO CIVIL

Construímos e reabilitamos diversos tipos de edifícios e infra-estruturas, utilizando diferentes técnicas e materiais, tendo desenvolvido também experiência na construção civil de apoio ao Sector Produtivo, para crescermos com Angola.

OBRAS PÚBLICAS

O País, face à sua dimensão, apresenta ainda muitas necessidades ao nível a construção civil de infra-estruturas administrativas (edifícios públicos, tais como escolas, hospitais, esquadras policiais, edifícios administrativos), infra-estruturas rodoviárias e outras, encontrando-se a LINTEL habilitada a responder a estes desafios com sentido de responsabilidade.



Engenharia

EM FOCO

Conceber soluções de engenharia ajustadas ao contexto e construí-las, para satisfação dos nossos Clientes, com elevada qualidade e eficiência, de modo a gerar valor sustentável e, assim, crescermos juntos com Angola.



**Construção
Civil**

ESTRATÉGIA —

Atentos os desafios que se apresentam no actual contexto de Angola e a Região onde esta se insere, a LINTEL posiciona a sua actuação tendo por base os seguintes eixos estratégicos:



MISSÃO

A missão da LINTEL é a execução de obras de Engenharia, Construção Civil e Obras Públicas com compromisso, responsabilidade e elevados padrões de qualidade, de modo a elevar, de uma forma sustentada, o Desenvolvimento e Crescimento de Angola.

VISÃO

Empresa nacional – com presença nos mercados vizinhos – reconhecida pela sua capacidade nas suas áreas de actuação, assegurando elevados níveis de responsabilidade (ambiental, social e corporativa), profissionalismo e qualidade no trabalho desenvolvido para os seus Clientes, enquanto reflexo da geração de valor sustentável.

VALORES

Lealdade para com os Clientes, numa relação de proximidade e disponibilidade.

Inovação nas soluções de Engenharia e na execução das Obras de Construção Civil e Obras Públicas.

Nacional enquanto foco do nosso mercado de actuação, sem prejuízo da internacionalização ao nível da região onde Angola se insere.

Talento dos nossos Profissionais, privilegiando a formação contínua.

Experiência e Responsabilidade Ambiental, Social e Corporativa enquanto caminho de geração de valor sustentável.

Liderança com excelência, sustentabilidade e ambição.

PORTEFÓLIO

OBRAS DE REFERÊNCIA

A LINTEL ao longo destes anos executou várias obras de construção civil, em diversos pontos do País. O nosso portefólio conta já com significativas obras de referência, conheça algumas.



TERMINAL OCEÂNICO BARRA DO DANDE

Parque de armazenamento de produtos refinados e construção de doca de atracção de navios

Cliente:

Odebrecht - Engenharia e Construção

Localização:

Angola - Bengo - Barra do Dande

Início da Obra:

06 de Junho de 2023

Empreitada de fornecimento de equipamentos pesados para trabalhos de terraplanagem e içamento de cargas (offshore e onshore).



PROJECTO LUNDO

Construção do Centro de Conferências de Luanda

Cliente:

Alfermetal, S.A.

Localização:

Angola - Luanda - Chicala

Início da Obra:

27 de Setembro de 2024

Empreitada de execução de cofragens e descofragens usando o sistema de suporte Man Tang e fornecimento de equipamentos pesados para trabalhos de içamento de cargas.



VIA DE RETRANCA

Projecto de Betonagem da Via

Cliente:

Administração Municipal do Cacuo

Localização:

Província de Luanda

Início da Obra:

7 de Novembro de 2022

Esta é uma obra de engenharia de pavimento rígido de 7,5 Km que liga a Via Expressa ao mercado Retranca no município de Cacuo, Província de Luanda, incluindo a construção de passagens Hidráulicas e iluminação pública.



VIA DO KINANGUVO

Projecto de Asfaltagem da Via

Cliente:

Administração Municipal do Cacuo

Localização:

Província de Luanda

Início da Obra:

26 de Outubro de 2022

Esta é uma obra de engenharia de asfaltagem de 2,5 Km que liga a EN110 ao Rio do Bengo no município de Cacuo, Província de Luanda, incluindo a construção de passagens Hidráulicas e iluminação pública.



QUELA

Projecto de Terraplanagem

Cliente:

Administração Municipal do Quela

Localização:

Província de Malange

Início da Obra:

10 de Maio de 2021

Trata-se de uma obra de terraplanagem de 53 Km, construção de dois Pontecos de 5 metros e passagens hidráulicas do troço que liga a Sede Municipal à Comuna da Missão dos Bângalas em que a LINTEL – ENGENHARIA E CONSTRUÇÃO, S.A. actua como empreiteiro.

CAHOMBO

Projecto de Terraplanagem

Cliente:

Administração Municipal de Cahombo

Localização:

Província de Malange

Início da Obra:

8 de Janeiro de 2021

Nesta obra, a LINTEL – ENGENHARIA E CONSTRUÇÃO, S.A. faz a Concepção e Reabilitação de 5 lotes de vias, na província de Malanje, Município de Cahombo.

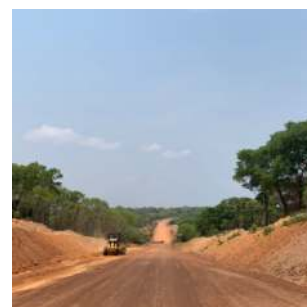

CAMBUNDI CATEMBO

Projecto de Terraplanagem

Cliente:

Administração Municipal de Cambundi Catembo

Localização:

Província de Malange

Início da Obra:

16 de Novembro de 2020

Este é uma obra de engenharia de Terraplanagem de 72,2 Km das vias secundárias que ligam a sede municipal de Cambundi Catembo à comuna da Quitapa, incluindo a reconstrução de uma ponte de 20 metros, passagens Hidráulicas e Pontecos.



AMBOIMCOR

Projecto de Aquicultura

Cliente:

ALVEN

Localização:

Porto Amboim (Cuanza Sul)

Início da Obra:

2018

Trata-se de um Projecto inovador para Produção semi-intensiva de Corvina, sendo a LINTEL o Empreiteiro Geral. Este projecto estará equipado com uma maternidade, uma zona de pré-engorda em 24 tanques de fibra, uma área de engorda de 26 tanques de terra (que sensivelmente corresponde 16 Ha no seu conjunto de mancha de água), um tanque de terra de efluentes (sensivelmente 2 Ha de água), zona de apoio e laboratório, edifícios técnicos, nomeadamente de processamento industrial, embalamento e conservação de pescado e base de vida.



ARMAZÉM NESTLÉ

Infra-estrutura e Remodelação

Cliente:

Nestlé Angola

Localização:

ZEE (Luanda)

Início da Obra:

2016

Reparação do pavimento de um armazém de grande dimensão e instalação de racks industriais. No exterior, a LINTEL executou ainda obras de protecção rodoviárias e colaborou nas obras de infra-estruturação de telecomunicações e saneamento básico.



ARMAZÉM NOVABASE

Remodelação integral

Cliente:

Nova Base Angola

Localização:

Centro Logístico de Talatona (Luanda)

Início da Obra:

2015

A LINTEL neste projecto assumiu-se como Empreiteiro Geral tendo executado a remodelação integral de um armazém, transformando-o numa área de escritório (com *mezzanine* com pavimento revestido a linóleo) e numa área de armazém (com revestimento do piso em resina epóxida). Além da obra de construção civil interna, assumiu-se a execução de todas as especialidades, desde eléctricas, hidráulicas, telecomunicações, segurança contra incêndios.

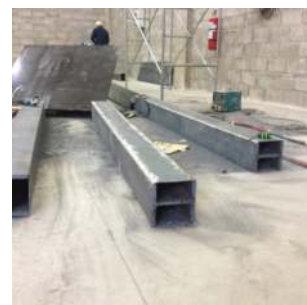
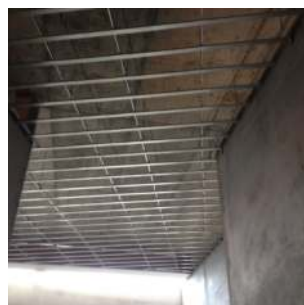

CENTRO LOGÍSTICO OREY

Infra-estruturas

Cliente:

OREY Angola

Localização:

Km 38 Estrada Luanda-Catete (Luanda)

Início da Obra:

2015

Tratou-se de um conjunto, cabendo à LINTEL executar as fundações dos 7 armazéns, bem como, a colocação da base e pavimento. A LINTEL ficou ainda com a responsabilidade das infra-estruturas rodoviárias internas e parte das infra-estruturas de energia e saneamento básico.



BANCO BIR

Sede, Agência e Infra-estruturas

Cliente:

RWEEJ / Banco de Investimento Rural

Localização:

Malanje

Início da Obra:

2014

Como Empreiteiro Geral, a LINTEL procedeu à execução de um edifício para sede do Banco BIR e outro para Agência Regional de Malanje, com as respectivas infra-estruturas hidráulicas, eléctricas, de segurança e tecnológicas. Além da mão-de-obra nacional, contou-se com o apoio de uma Equipa Internacional para apoio à execução de especialidades.



CONDOMÍNIOS NOSSO ZIMBO E LADY JASMIN

Subempreitada

Cliente:

GRINER

Localização:

Malanje (Malanje) e Talatona (Luanda)

Início da Obra:

2015

Como subempreiteira da construção do Condomínio de grande dimensão Nosso Zimbo, a LINTEL executou trabalhos referentes à estrutura de betão simples e armado, à construção de muro de contenção e à estrutura de betão armado de canais de drenagem. No Condomínio Lady Jasmin, uma referência em Talatona, a LINTEL executou obras ao nível da construção de divisórias e respectivos acabamentos.

ESCOLA DE ENSINO ESPECIAL DE MALANJE

Estrutura

Cliente:

CARLOS FRIO COMÉRCIO GERAL

Localização:

Malanje (Malanje)

Início da Obra:

2016

A nível deste projecto público, a LINTEL colaborou na execução da estrutura do edifício, construindo as fundações, paredes e pilares. Além deste aspecto participou na construção de infra-estruturas de saneamento básico.



“Nós moldamos os nossos edifícios, e depois eles moldam-nos”.

Winston Churchill, 1943

LINTEL – Engenharia e Construção, S.A.

Rua Namibe
Prédio 13 – Apartamento n.º 15
Condomínio Interland
Bairro Morro Bento
Luanda – Angola

T. +244 940 451 377
E. geral@lintel.ao
www.lintel.ao

